



รูปที่ 1 เจ้าหน้าที่จากโครงการเข้าพบผู้พักอาศัยข้างเคียง



รูปที่ 2 รั้ว Metal Sheet รอบพื้นที่โครงการ



รูปที่ 3 ติดตั้งป้ายแสดงเขตพื้นที่ก่อสร้าง



รูปที่ 4 เจ้าหน้าที่ดูแลบริเวณพื้นที่ก่อสร้างให้มีความเป็นระเบียบเรียบร้อย

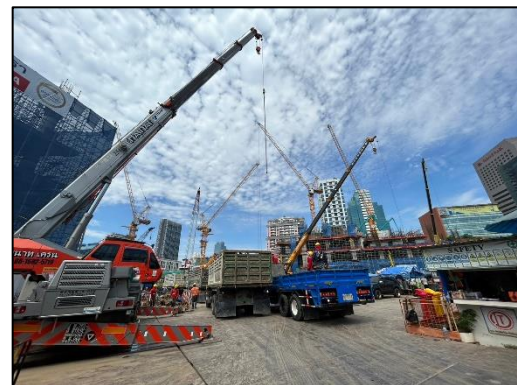

รูปที่ 5 ปรับสภาพพื้นที่เฉพาะภายในโครงการ

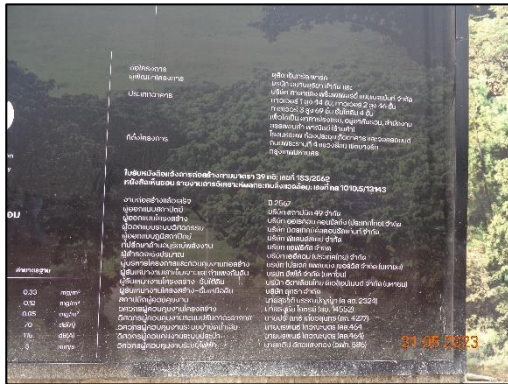

ใบรับหนังสือแจ้งการก่อสร้างตามมาตรา 39 ทวิ; เลขที่ 183/2562
หนังสือเห็นชอบรายงานการวิเคราะห์ผลกระทบสิ่งแวดล้อม; เลขที่ กส 1010.5/13143

รูปที่ 6 ป้ายประชาสัมพันธ์โครงการ และติดมาตรการป้องกันและแก้ไขผลกระทบสิ่งแวดล้อม
บริเวณด้านหน้าโครงการ

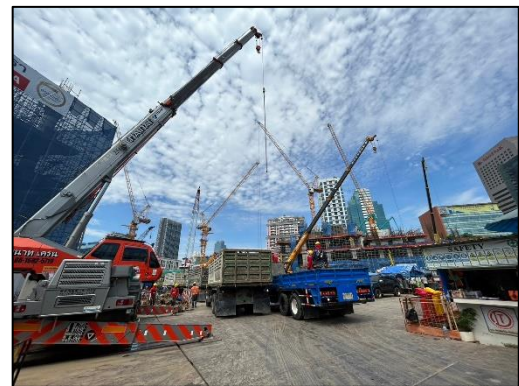

รูปที่ 7 การจัดวางตำแหน่งเครื่องจักรในโครงการ



รูปที่ 8 ติดตาข่ายกันฝุ่น (Mesh sheet) คลุมโดยรอบอาคาร



รูปที่ 9 ควบคุมดินโคลนและปริมาณน้ำไหลให้อยู่ภายในโครงการ



รูปที่ 10 การติดหัวฉีดน้ำ เพื่อฉีดพรมน้ำบริเวณพื้นที่โครงการ



รูปที่ 11 ป้ายห้ามเดินเครื่องจักรและเครื่องยนต์ขณะไม่ได้ปฏิบัติงาน



รูปที่ 12 เครื่องจักรและเครื่องมือที่เดินเครื่องด้วยไฟฟ้า



รูปที่ 13 การวางแผนใช้เส้นทางการขนส่งวัสดุก่อสร้าง



รูปที่ 14 ถังสำรองน้ำใช้ในโครงการ



รูปที่ 15 รถบรรทุกของโครงการที่ปิดคลุมผ้าใบ

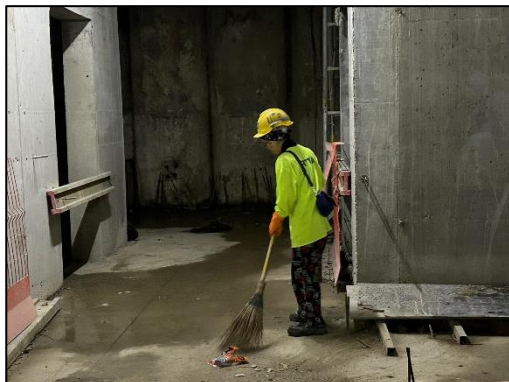
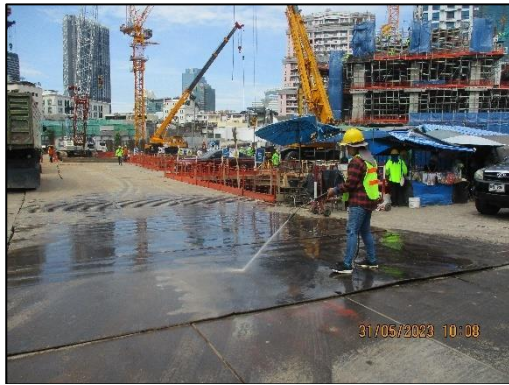

รูปที่ 16 คนงานทำความสะอาด บริเวณพื้นที่โครงการ



รูปที่ 17 ป้ายห้ามทำให้เกิดประกายไฟภายในพื้นที่โครงการ

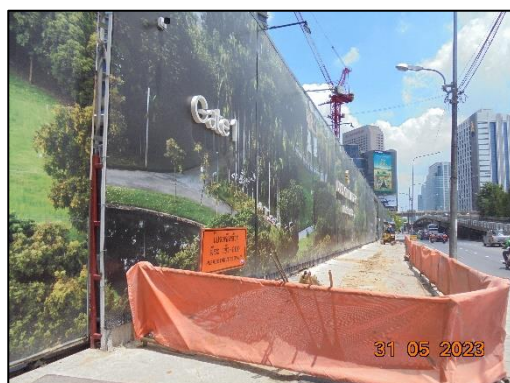

รูปที่ 18 รั้วรอบบริเวณที่เปิดหน้าดิน เพื่อป้องกันอุบัติเหตุที่อาจเกิดขึ้นกับคนงาน



รูปที่ 19 รถผสมปูนซีเมนต์



รูปที่ 20 จุดล้างล้อในพื้นที่โครงการ

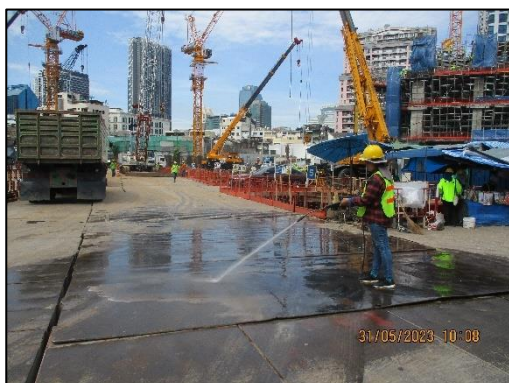

รูปที่ 21 ตรวจสอบถนนในพื้นที่ก่อสร้างให้อยู่ในสภาพดีอยู่เสมอ



รูปที่ 22 กำแพงกันเสียงล้อมรอบพื้นที่ก่อสร้าง



รูปที่ 23 ป้ายกำหนดเวลาการงาน



รูปที่ 24 ป้ายประกาศไว้บริเวณด้านหน้าโครงการ เรื่องการเทคอนกรีตต่อเนื่อง



รูปที่ 25 กล่องรับเรื่องร้องเรียน

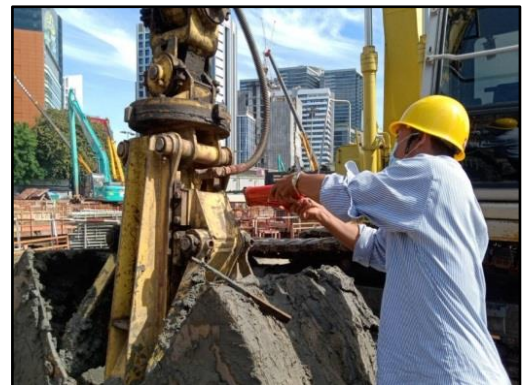

รูปที่ 26 การหยอดน้ำมันหล่อลื่นกับเครื่องจักร

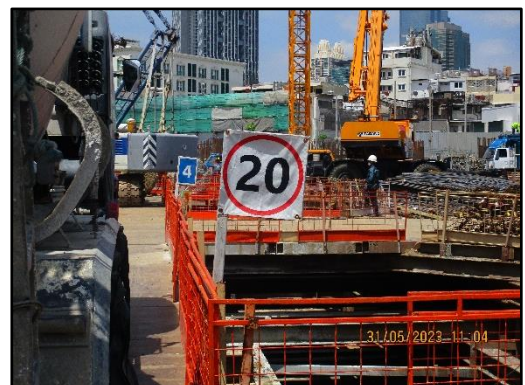

รูปที่ 27 ป้ายจำกัดความเร็ว



รูปที่ 28 วิศวกร โครงการดูแลและเข้าพบตัวแทนบ้านอับดุลราฮิม



รูปที่ 29 ขุดคูเพื่อลดแรงสั่นสะเทือน



รูปที่ 30 ผนังกันดิน (Diaphragm Wall)

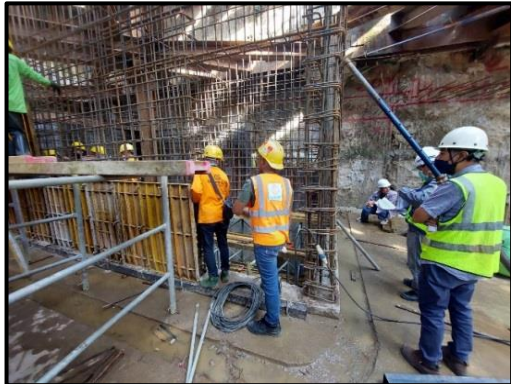

รูปที่ 31 วิศวกรควบคุมตรวจสอบตลอดระยะเวลาก่อสร้าง



รูปที่ 32 ติดตั้งเครื่องมือตรวจวัดการเคลื่อนตัวของดิน



รูปที่ 33 ห้องสุขาของคนงาน แยกห้องชาย-หญิง



รูปที่ 34 พื้นที่สำหรับล้างจานของคณงาน



รูปที่ 35 ระบบบำบัดน้ำเสียของโครงการ



รูปที่ 36 การบำรุงรักษาระบบบำบัดน้ำเสีย



รูปที่ 37 คนงานทำความสะอาดห้องสุขา



รูปที่ 38 ห้องน้ำ-ห้องส้วมบริเวณบ้านพักคนงาน



รูปที่ 39 ป้ายรณรงค์ให้คนงานใช้น้ำอย่างประหยัด



รูปที่ 40 ถังสำรองน้ำใช้ในพื้นที่บ้านพักคนงาน



รูปที่ 41 ท่อระบายน้ำในพื้นที่โครงการ



รูปที่ 42 การทำความสะอาดบ่อดักตะกอนดิน



รูปที่ 43 ตะแกรงคัดขยะก่อนระบายน้ำออกจากโครงการ



รูปที่ 44 ถึงขยะภายในพื้นที่โครงการ

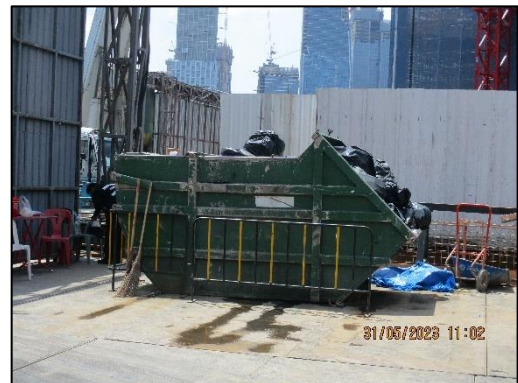

รูปที่ 45 จุดรวบรวมขยะภายในพื้นที่โครงการ



รูปที่ 46 เจ้าหน้าที่ตรวจสอบระบบสายไฟฟ้าและอุปกรณ์ไฟฟ้าต่างๆ



รูปที่ 46 (ต่อ) เจ้าหน้าที่ตรวจสอบระบบสายไฟฟ้า และอุปกรณ์ไฟฟ้าต่างๆ

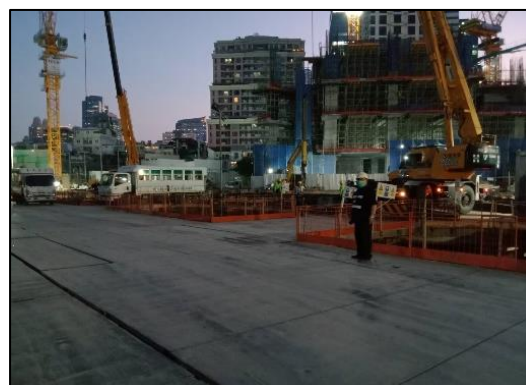
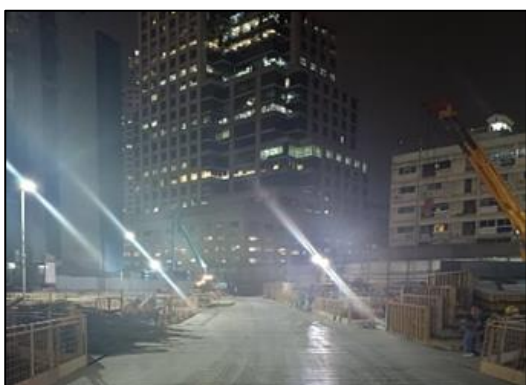

รูปที่ 47 เจ้าหน้าที่รักษาความปลอดภัยตรวจสอบพื้นที่ก่อสร้างช่วงกลางคืน

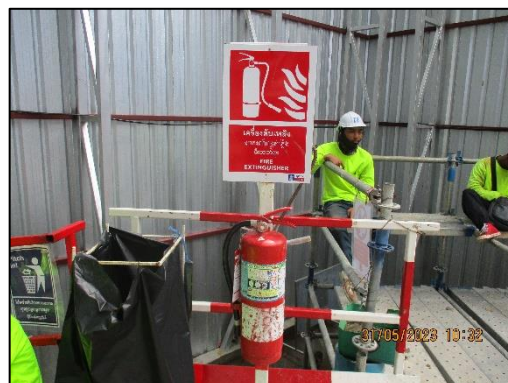

รูปที่ 48 ถังดับเพลิงเคมี และการตรวจสอบถังดับเพลิงเคมี ภายในพื้นที่ก่อสร้าง

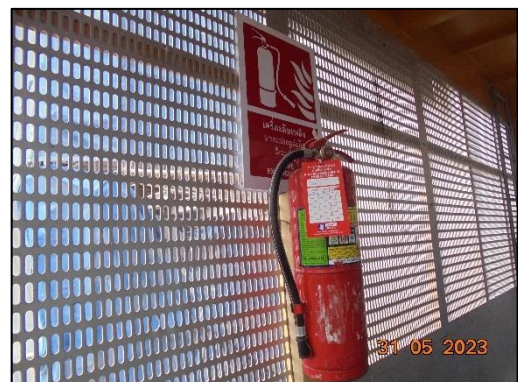
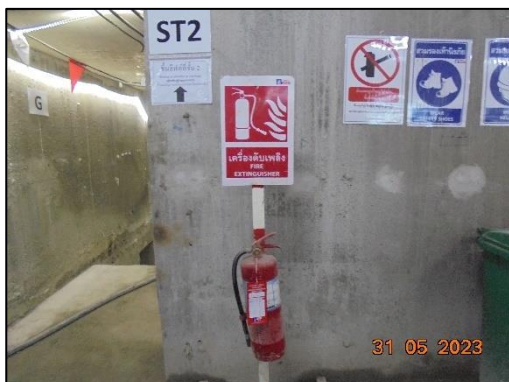

รูปที่ 48 (ต่อ) ถังดับเพลิงเคมี และการตรวจสอบถังดับเพลิงเคมี ภายในพื้นที่ก่อสร้าง



รูปที่ 48 (ต่อ) ถังดับเพลิงเคมี และการตรวจสอบถังดับเพลิงเคมี ภายในพื้นที่ก่อสร้าง



รูปที่ 49 พื้นที่จัดเก็บเชื้อเพลิง/วัสดุไวไฟที่ใช้ในงานก่อสร้าง



รูปที่ 50 การซ้อมแผนดับเพลิง และอพยพหนีไฟ



รูปที่ 51 ฝึกอบรมคนงานให้รู้จักประเภทของอุปกรณ์ดับเพลิง



รูปที่ 52 พื้นที่สำหรับกองวัสดุก่อสร้างไม่ให้ล้นออกมาจากพื้นที่โครงการ

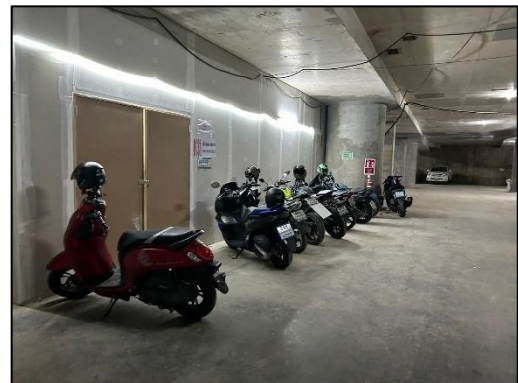

รูปที่ 53 จัดพื้นที่สำหรับงานขนย้ายวัสดุก่อสร้าง และพื้นที่สำหรับจอดรถภายในโครงการ



รูปที่ 54 ป้ายกำหนดช่วงเวลาในการขนส่งวัสดุก่อสร้าง



รูปที่ 55 เจ้าหน้าที่คอยควบคุมและอำนวยความสะดวกบริเวณทางเข้า-ออกโครงการ



รูปที่ 56 ติดแผ่นป้ายสะท้อนแสงรถขนส่งวัสดุก่อสร้างของโครงการ



รูปที่ 57 ป้ายสัญญาณจราจร



รูปที่ 58 ป้ายเตือนขณะทำงาน



รูปที่ 58 (ต่อ) ป้ายเตือนขณะทำงาน



รูปที่ 59 รถบรรทุกผู้รับเหมาติดชื่อและเบอร์โทร

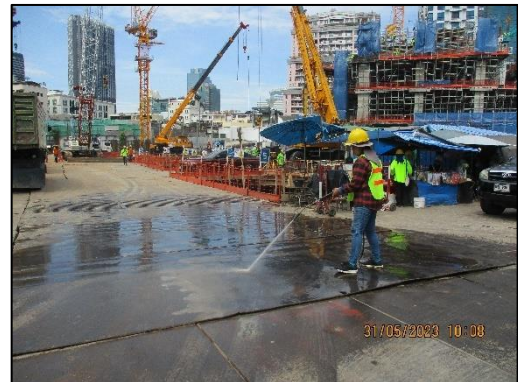

รูปที่ 60 แผ่นเหล็กอย่างหนาปูให้ทั่วบริเวณที่มีรถวิ่งผ่านภายในพื้นที่ก่อสร้าง

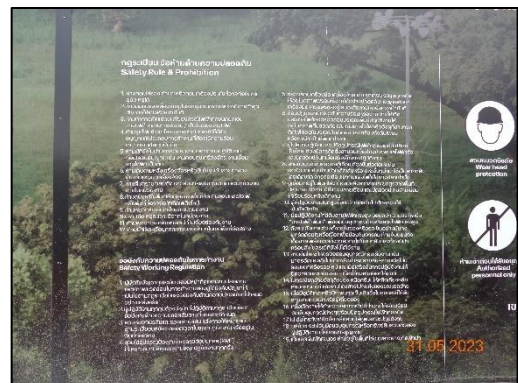

รูปที่ 61 กฎระเบียบข้อบังคับในการทำงาน



รูปที่ 61 (ต่อ) กฎระเบียบข้อบังคับในการทำงาน



รูปที่ 62 หัวหน้าคนงาน คอยควบคุมดูแลคนงาน



รูปที่ 63 บ้านพักคนงานซึ่งอยู่นอกเขตพื้นที่โครงการ



รูปที่ 64 คนงานแต่งกายด้วยชุดของบริษัทผู้รับเหมา พร้อมติดบัตรประจำตัวพนักงาน

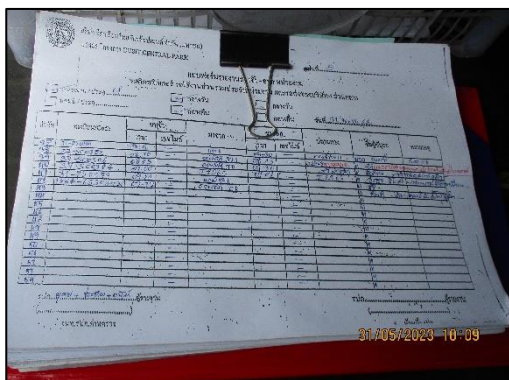

รูปที่ 65 บันทึกการเข้า-ออกของคนงานทุกครั้ง



รูปที่ 66 ทางเข้า-ออกพื้นที่ก่อสร้างที่ปิดทึบ เปิดเฉพาะเวลารถเข้า-ออก เท่านั้น



รูปที่ 67 ดิคบัตรก่อนเข้าพื้นที่โครงการ



รูปที่ 68 ถังขยะ จุกรวบรวมขยะ และลานซักล้างบริเวณบ้านพักคนงาน



รูปที่ 69 การฉีดพ่นแมลง และพาหะนำโรค



รูปที่ 70 จุดลงทะเบียน และเจ้าหน้าที่รักษาความปลอดภัย บริเวณบ้านพักคนงาน



รูปที่ 71 ป้ายกำหนดเวลาเข้า-ออกบ้านพักคนงาน



รูปที่ 72 ควบคุมการทำงานแขนของเครนให้อยู่เฉพาะในเขตพื้นที่ก่อสร้างโครงการ



รูปที่ 73 ไฟส่องสว่างบริเวณพื้นที่ก่อสร้างอย่างเพียงพอ

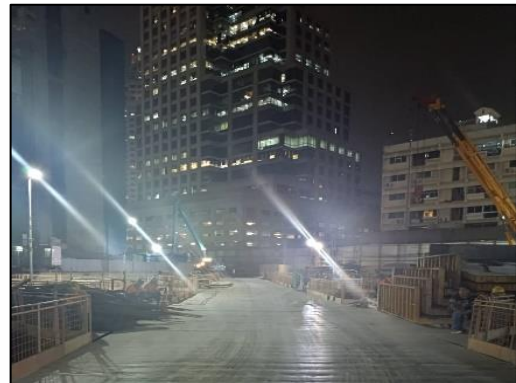
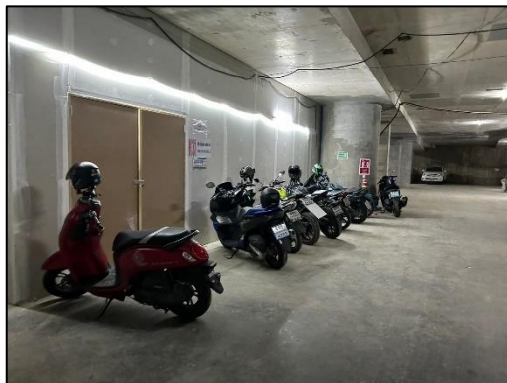

รูปที่ 73 ไฟส่องสว่างบริเวณพื้นที่ก่อสร้างอย่างเพียงพอ



รูปที่ 74 อุปกรณ์ป้องกันอันตรายส่วนบุคคลแก่คนงาน

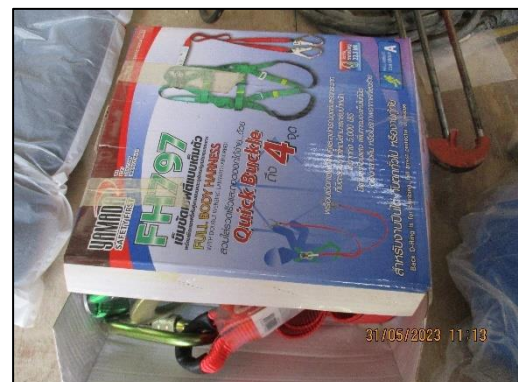

รูปที่ 74 (ต่อ) อุปกรณ์ป้องกันอันตรายส่วนบุคคลแก่คนงาน



รูปที่ 74 (ต่อ) อุปกรณ์ป้องกันอันตรายส่วนบุคคลแก่คนงาน



รูปที่ 75 พนักงานสวมใส่อุปกรณ์ป้องกันอันตรายส่วนบุคคล



รูปที่ 76 พื้นที่ทำงานที่มีอากาศถ่ายเทได้สะดวก



รูปที่ 77 การฝึกอบรมเกี่ยวกับวิธีการใช้งานและบำรุงรักษาอุปกรณ์คุ้มครองความปลอดภัยส่วนบุคคล



รูปที่ 78 ป้ายเตือนบริเวณที่มีเสียงดัง



รูปที่ 79 เจ้าหน้าที่อาชีวอนามัยและความปลอดภัย (จป.)



รูปที่ 80 วัสดุป้องกันการล้มสะเทือนรองไว้ใต้เครื่องจักร



รูปที่ 81 วัสดุป้องกันและดูดซับการสั่นสะเทือนหุ้มด้ามเครื่องมือ



รูปที่ 82 คนงานสวมใส่ถุงมือสองชั้น



รูปที่ 83 บุที่นั่งรถขุดเจาะ และรถแทรกเตอร์ด้วยวัสดุที่ป้องกันความสั่นสะเทือน

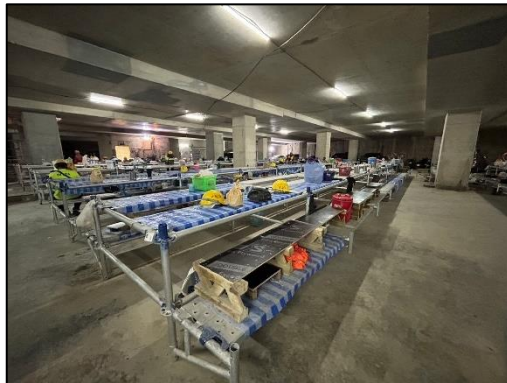

รูปที่ 84 พื้นที่พักผ่อนสำหรับคนงาน



รูปที่ 85 น้ำดื่มสำหรับคนงาน



รูปที่ 86 สถานพยาบาล และอุปกรณ์ปฐมพยาบาลเบื้องต้นในพื้นที่โครงการ



รูปที่ 87 จัดอบรมคนงานก่อสร้างก่อสร้างใหม่

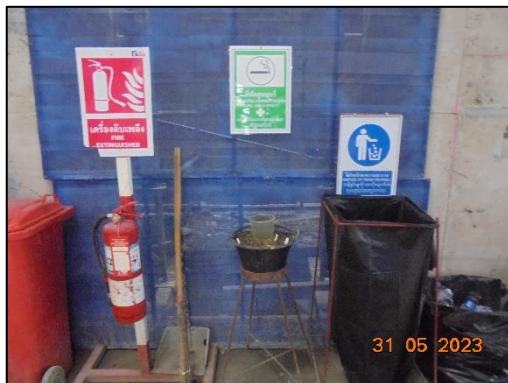

รูปที่ 88 พื้นที่สูบบุหรี่แยกจากพื้นที่พักคนงานทั่วไป



รูปที่ 89 รถรับส่งคนงานก่อสร้าง



รูปที่ 90 ถังน้ำสำรองสำหรับใช้สเปรย์น้ำ เพื่อลดฝุ่น



รูปที่ 91 การแยกเศษวัสดุก่อสร้างเก็บและรวบรวมไว้เป็นส่วน



รูปที่ 92 การเดินสายไฟในพื้นที่ก่อสร้าง



รูปที่ 93 ป้ายห้ามสูบบุหรี่



รูปที่ 94 การตรวจสอบถังดับเพลิง



รูปที่ 95 กำหนดให้ใช้ถนนพระรามที่ 4 เป็นเส้นทางหลักในการเข้า-ออก



รูปที่ 96 สำนักงานเขตบางรักมาเก็บขยะไปกำจัด



รูปที่ 97 การทดสอบสมรรถภาพการได้ยินของหู



รูปที่ ๑๘ เอกสารเกี่ยวกับการจัดระบบการจัดการด้านความปลอดภัยในการทำงาน



รูปที่ ๑๑ แพลสนามประจำห้องปฐมพยาบาล



รูปที่ 100 รถยนต์ประจำพื้นที่ก่อสร้างสำหรับนำส่งคนงานที่ประสบอุบัติเหตุ



รูปที่ 101 ป้ายชื่อโครงการ

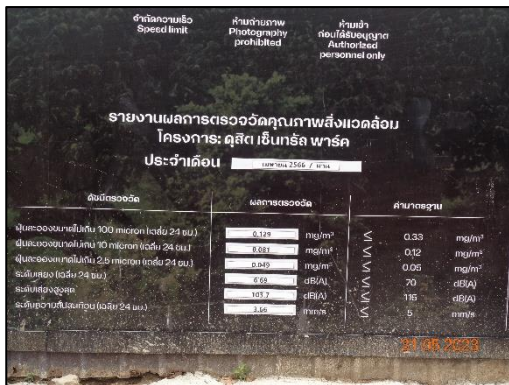

รูปที่ 102 ผลการตรวจวัดคุณภาพสิ่งแวดล้อม และสถิติการเกิดอุบัติเหตุ